¿QUIERES AYUDAR?

#CercaDeTi

Necesitamos **voluntariado a distancia** para apoyar a la población más afectada por la crisis causada por el virus COVID-19.

Con **solo 10 minutos** de tu tiempo puedes acompañar a una **persona anciana** que está en aislamiento en una residencia, sin acceso a ningún tipo de entretenimiento ni compañía.

Con **solo 1 hora** semanal puedes ayudar en las tareas escolares a **niños y niñas** de familias en necesidad que no tienen el apoyo familiar suficiente para seguir el curso escolar a distancia.

#CON LOS MAYORES

FACULTAD PADRE OSSÓ

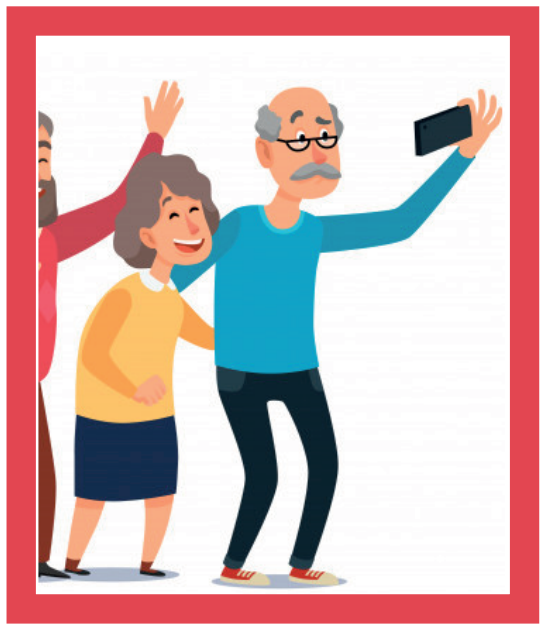

APOYO TELEFÓNICO A MAYORES AISLADOS

Voluntariado a distancia para apoyar a la población más afectada por la crisis del coronavirus

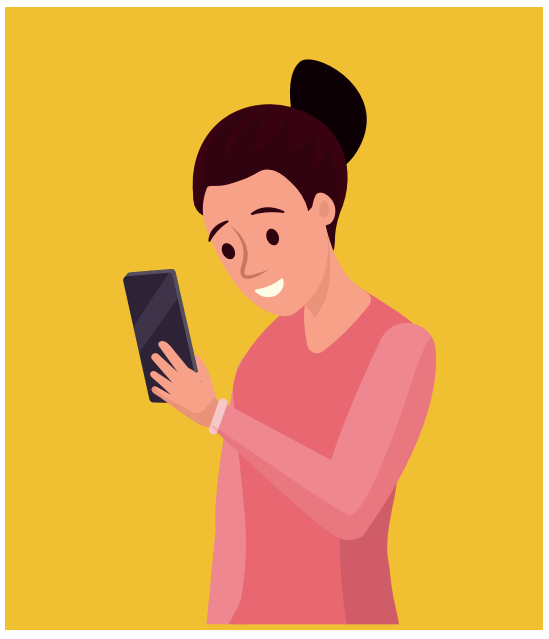

#CON LOS NIÑOS

FACULTAD PADRE OSSÓ

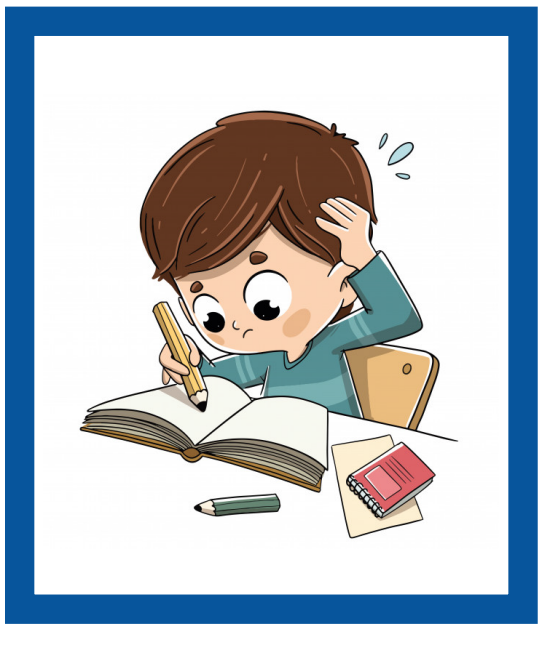

APOYO ESCOLAR INFANTIL

Infórmate y apúntate en www.facultadpadreosso.es